



# JADRAN 2014 bez bariér

Chorvatsko, Černá Hora



## Česká jednička na Jadranu

Výběr hotelů z nabídky JADRAN bez bariér. Kompletní nabídku naleznete na [www.ckvt.cz](http://www.ckvt.cz)



Dovolená u moře není výsadou pouze zdravých lidí, přímořský pobyt si dopřává také čím dál více zdravotně hendikepovaných spoluobčanů, kteří touží prožít klidný pobyt v příjemném letovisku u moře, kde se nemusí obávat nečekaných bariér, ale mohou si naopak v klidu užívat bezstarostné dny plné slunce a pohodové relaxace.

CK VÍTKOVICE TOURS proto připravila speciální nabídku JADRAN BEZ BARIÉR s uceleným přehledem hotelů na chorvatském a černohorském pobřeží. Pro tyto hotely jsou samozřejmostí bezbariérové pokoje, výtahy, mírný sestup na pláž a do moře a další podmínky k pohodovému pobytu.

Kolektiv VÍTKOVICE TOURS

## SLEVA za věrnost

Pokud jste s námi cestovali již v minulém roce, můžete si ke slevě za včasný nákup ještě připočítat ODMĚNU ZA VĚRNOST ve výši 2 %. Jezdíte-li s námi na Jadran pravidelně, získáte ODMĚNU ZA VĚRNOST ve výši až 5 %. V případě, že jste si minimálně 1x ročně nezakoupili

zájezd nebo pobyt z nabídky VÍTKOVICE TOURS, vaše odměna se sníží o 1 % z naposledy uplatněné slevy pro věrného klienta. Slevy a podmínky klubu věrného zákazníka naleznete na [www.ckvt.cz](http://www.ckvt.cz).

## NAŠE POBOČKY

**Praha-Vinohrady**, Italská 9  
Tel.: 224 235 508  
E-mail: [italska@ckvt.cz](mailto:italska@ckvt.cz)

**Praha-Vysočany**, Freyova 945/35  
Nákupní galerie Fénix  
Tel.: 222 523 482  
E-mail: [vyso hany@ckvt.cz](mailto:vyso hany@ckvt.cz)

**Brno**, Josefská 9  
Tel.: 542 211 478  
E-mail: [brno@ckvt.cz](mailto:brno@ckvt.cz)

**Ostrava 1**, Jurečkova 12  
Tel.: 596 115 551 - 2  
E-mail: [jureckova@ckvt.cz](mailto:jureckova@ckvt.cz)

**Ostrava-Vítkovice**, Mírové nám. 3d-519  
Tel.: 596 664 041  
E-mail: [vitkovice.pobocka@ckvt.cz](mailto:vitkovice.pobocka@ckvt.cz)

**Frydek-Místek**, tř. T. G. Masaryka 602  
Tel.: 558 621 635  
E-mail: [frydek mistek@ckvt.cz](mailto:frydek mistek@ckvt.cz)

**Hradec Králové**, Čelakovského 503  
Tel.: 495 510 661  
E-mail: [hradeckralove@ckvt.cz](mailto:hradeckralove@ckvt.cz)

**Zlín**, Zarámí 90  
Tel.: 575 570 553  
E-mail: [zlin@ckvt.cz](mailto:zlin@ckvt.cz)

**Olomouc**, Pekařská 10  
Tel.: 585 242 505  
E-mail: [olomouc@ckvt.cz](mailto:olomouc@ckvt.cz)

## Hotel a Village SOL GARDEN ISTRRA \*\*\*\*

 pokoje

 vstup na pláž  
vstup do bazénů

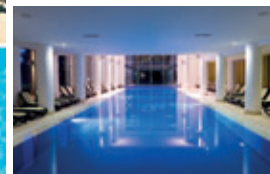

**Dítě zdarma**

**2+2**

**150m**



bezbariérový pokoj typu 1/2 SWC classic

**POLOHA:** moderní, zrekonstruovaný hotel (H-001S) a village (H-001V), v částečně zalesněné oblasti Katoro, cca 3 km severně od Umagu. **VYBAVENÍ:** restaurace s nabídkou chorvatské i mezinárodní kuchyně, aperitiv bar, snack bar, kongresový sál, TV místnost, směnárna, terasa. **UBYTOVÁNÍ:** hotel (H-001S) - moderně zařízené klimatizované 2lůžkové pokoje některé s možností přistýlky (rozkládací gauč vhodný pro dítě do 14 let), typ 1/2+2 FAMILY - dva 2 dvoulůžkové pokoje, vždy sprcha a WC, balkon, SAT TV, minibar, telefon, sejf, přípojka na internet. Pokoje Premium jsou větší. Village (H-001V) - klimatizované 2lůžkové pokoje se sprchou, WC, telefonem, SAT TV, minibarem a sejfem, typ 1/2+2 FAMILY - klimatizovaný 2lůžkový pokoj, denní místnost s rozkládacím gaučem vhodným pro 2 děti do 14 let, sprcha, WC, telefon, SAT TV, minibar a sejf. Pokoje PREMIUM jsou větší a FAMILY pool mají výhled na bazén. **STRAVOVÁNÍ:** snídaně a večeře formou bufetu. Bonus pro děti ve věku 5-12 let: v době od 12.00 do 14.00 oběd, v době od 12.00 do 17.00 - nealkoholické točené nápoje, v době od 16.00 do 17.00 zmrzlina. **PLÁŽ:** přírodní kamenitá, oblázková, betonová pláž, cca 150 m. **SPORT:** několikaúrovňový venkovní bazén se sladkou vodou s vodopády a vodními atrakcemi, skluzavkami (na rozloze 1100 m<sup>2</sup>), dětský bazén, wellness centrum - vnitřní bazén se sladkou vodou, whirlpool, sauna (turecká, finská, solná), masáže, fitness, tenisové kurty, stolní tenis, minigolf, plážový volejbal, hřiště pro míčové hry, animace, vodní sporty, jezdecké centrum. **POZNÁMKA:** místo ideální pro milovníky cyklistiky - 18 značených cyklotras, půjčovna, úschovna a servis kol. Hotel je vhodný i pro náročnější klientelu. Pokoje v hotelu 1/2+2 a všechny pokoje ve village - prodej na vyžádání. Možnost zajištění parkovacího místa - na vyžádání. Možnost čerpání večerí v hotelích SOL AURORA nebo SOL UMAG - po dohodě s recepcí.

### KONEČNÁ CENA ZA OSOBU/TÝDEN (Kč)

| KÓD    | POKOJ              | Při počtu osob | 4.1.-24.5.    | 24.5.-7.6.    | 7.6.-28.6.    | 28.6.-12.7.   | 12.7.-30.8.   |
|--------|--------------------|----------------|---------------|---------------|---------------|---------------|---------------|
|        |                    |                | 20.9.-27.12.  | 13.9.-20.9.   | 6.9.-13.9.    | 30.8.-6.9.    | -             |
| H-001S | 1/2+1 SWCB-classic | 2              | <b>9 690</b>  | <b>11 690</b> | <b>14 990</b> | <b>17 590</b> | <b>19 690</b> |
| H-001S | 1/2+2 FAMILY       | 4              | <b>10 490</b> | <b>12 390</b> | <b>15 790</b> | <b>18 490</b> | <b>20 690</b> |
| H-001S | 1/2 PREMIUM        | 2              | <b>10 890</b> | <b>12 890</b> | <b>16 290</b> | <b>19 290</b> | <b>21 390</b> |
| H-001S | 1/2+2 FAMILY-M     | 4              | <b>11 390</b> | <b>13 390</b> | <b>16 790</b> | <b>19 690</b> | <b>21 890</b> |
| H-001V | 1/2+1 SWCB-classic | 2              | <b>8 490</b>  | <b>10 490</b> | <b>13 890</b> | <b>15 590</b> | <b>17 790</b> |
| H-001V | 1/2+2 FAMILY       | 4              | <b>8 690</b>  | <b>10 690</b> | <b>13 990</b> | <b>15 990</b> | <b>17 990</b> |
| H-001V | 1/2+2 FAMILY-pool  | 4              | <b>9 190</b>  | <b>11 290</b> | <b>14 590</b> | <b>16 990</b> | <b>18 990</b> |
| H-001V | 1/2+1 PREMIUM      | 2              | <b>9 490</b>  | <b>11 390</b> | <b>14 790</b> | <b>17 290</b> | <b>19 490</b> |

Možné nástupy na pobyt denně denně denně denně denně

**Dítě do 9 let se 2 dospělými ZDARMA ZDARMA ZDARMA ZDARMA ZDARMA**

**Slevy:** dítě do 3 let na dětské postýlce - ZDARMA. Dítě od 3 do 9 let bez lůžka - sleva 50 %. Dítě od 9 do 12 let se 2 dospělými - sleva 50 %. Dítě do 12 let s 1 dospělým - sleva 25 %. Osoba od 12 let na přistýlce - sleva 25 %.

**Slevy pro pokoj 1/2+2:** dítě do 12 let se 2 dospělými - sleva 50 %.

**DOPRAVA:** 

**Cena zahrnuje:** 7x ubytování, 7x polopenzí, pobytovou taxu, zákonné pojištění dle zákona č. 159/1999 Sb. **Možnost dokoupení:** cestovního pojištění včetně pojištění storna zájezdu, osoby do 18 let – 25 Kč/den, nad 18 let – 35 Kč/den.

Hotel a residence SOL UMAG \*\*\*\*



**Dítě zdarma** 2+2 200m bezbariérový pokoj typu 1/2 SWCB classic

**POLOHA:** nově zrekonstruovaný komplex (v roce 2013) hotel (H-001G) a residence (H-001R) se nachází cca 1 km od centra města Umag. **VYBAVENÍ:** v hotelu Sol Umag - restaurace, aperitiv bar, kosmetický a kadeřnický salón, sejf, kongresové centrum, terasa, parkoviště. **UBYTOVÁNÍ:** hotel - klimatizované 2lůžkové pokoje sprcha a WC, SAT TV, telefon, minibar, fén, sejf, WI-FI za poplatek. Pokoje PREMIUM jsou prostornější s možností přistýlky. Residence - klimatizované 2lůžkové pokoje se sprchou a WC, SAT TV, telefonem, fénem, balkonem. Rodinné pokoje - dva 2lůžkové pokoje propojené dveřmi se dvěma koupelnami, minibarem. **STRAVOVÁNÍ:** snídaně a večere formou bufetu. **PLÁŽ:** oblázková, kamenitá, betonová plata, cca 200 m. **SPORT:** wellness centrum v istrijském stylu (Istrian village spa) - cca 1600 m<sup>2</sup> - vnitřní a venkovní bazén se sladkou vodou, whirlpool, finská, římská, bio sauna, masáže, minigolf, hřiště pro míčové hry, tenisové kurty, půjčovna jízdních kol, vodní sporty, ZDARMA - fitness, aquaerobic, pilates, jóga, animace pro děti i dospělé, miniklub pro děti 5-12 let. **POZNÁMKA:** prodej na vyžádání.

**KONEČNÁ CENA ZA OSOBU/TÝDEN (Kč)**

| KÓD                                     | POKOJ            | Při počtu osob | 24.5.-7.6.    | 7.6.-28.6.    | 28.6.-12.7.   | 12.7.-30.8.   |
|---|------------------|----------------|---------------|---------------|---------------|---------------|
|   |                  |                | 13.9.-20.9.   | 6.9.-13.9.    | 30.8.-6.9.    | -             |
| H-001G                                  | 1/2 SWCB-classic | 2              | 11 390        | 14 390        | 16 790        | 18 690        |
| H-001G                                  | 1/2+1 PREMIUM    | 2              | 12 590        | 15 590        | 18 490        | 20 390        |
| H-001R                                  | 1/2 SWCB         | 2              | 10 690        | 13 890        | 16 290        | 18 290        |
| H-001R                                  | 1/2+2 FAMILY     | 4              | 10 690        | 13 890        | 16 290        | 18 290        |
| Možné nástupy na pobyt                  |                  |                | denně         | denně         | denně         | denně         |
| <b>Dítě do 9 let se 2 dosp. v 1/2+1</b> |                  |                | <b>ZDARMA</b> | <b>ZDARMA</b> | <b>ZDARMA</b> | <b>ZDARMA</b> |

**Slevy pro pokoj 1/2:** dítě do 3 let na dětské postýlce - ZDARMA. Dítě od 3 do 9 let bez lůžka - sleva 50 %. Dítě do 12 let s 1 dospělým - sleva 25%. **Slevy pro pokoj 1/2+1:** dítě do 3 let na dětské postýlce - ZDARMA. Dítě od 9 do 12 let se 2 dospělými - sleva 50 %. Osoba od 12 let na přistýlce - sleva 25 %. **Pro pokoj 1/2+2:** dítě do 12 let se 2 dospělými - sleva 50 %.

**DOPRAVA:**

**Cena zahrnuje:** 7x ubytování, 7x polopenzi, pobytovou taxu, zákonné pojištění dle zákona č.159/1999 Sb. **Možnost dokoupení:** cestovního pojištění včetně pojištění storna zájezdu, osoby do 18 let – 25 Kč/den, nad 18 let – 35 Kč/den.

Hotel SOL AURORA \*\*\*\*



**Dítě zdarma** 30m ALL bezbariérový pokoj typu 1/2 SWC classic

**POLOHA:** hotel je umístěn v turistické oblasti Katoro, cca 2,5 km od centra města. **VYBAVENÍ:** restaurace, aperitiv bar, kadeřnický salón, prodejna suvenýrů, parkoviště, WI-FI za poplatek. **UBYTOVÁNÍ:** klimatizované 2lůžkové pokoje se sprchou a WC, telefonem, ledničkou, fénem, sejfem, SAT TV, WI-FI za poplatek, některé s možností přistýlky (rozkládací gauč). Pokoje PREMIUM jsou prostornější než pokoje Superior a mají navíc přistýlku, typ 1/1+1 - menší (cca 23 m<sup>2</sup>) 2lůžkové pokoje s francouzským lůžkem. **STRAVOVÁNÍ:** služby ALL INCLUSIVE - snídaně, oběd a večere formou bufetu, od 10 do 18 občerstvení u bazénu, k obědu a večeri jsou k dispozici místní alkoholické a nealkoholické nápoje a taktéž od 8 do 24 na lobby baru (červené a bílé víno, pivo, vybrané alkoholické nápoje, voda, káva, čaj). **PLÁŽ:** oblázková, kamenitá, betonová plata, cca 30 m. **SPORT:** venkovní bazén, animace pro děti i dospělé, v blízkosti hotelu - tenisové kurty (tenisová škola), minigolf, plážový volejbal, stolní tenis, hřiště pro míčové hry, půjčovna kol. **POZNÁMKA:** služby ALL INCLUSIVE zahrnují: tenis, badminton, stolní tenis, aerobic, pilates, zapůjčení společenských her, zapůjčení kol. Prodej na vyžádání.

**KONEČNÁ CENA ZA OSOBU/TÝDEN (Kč)**

| KÓD                                 | POKOJ            | Při počtu osob | -             | 7.6.-28.6.    | 28.6.-12.7.   | 12.7.-30.8.   |
|-------------------------------------|------------------|----------------|---------------|---------------|---------------|---------------|
|                                     |                  |                | 13.9.-27.9.   | 6.9.-13.9.    | 30.8.-6.9.    | -             |
| H-001U                              | 1/1+1 SWCB       | 2              | 11 290        | 14 390        | 16 990        | 20 290        |
| H-001U                              | 1/2 SWCB-classic | 2              | 12 690        | 15 790        | 18 490        | 21 690        |
| H-001U                              | 1/2+1 SWCB-Su    | 2              | 13 390        | 16 590        | 19 590        | 22 590        |
| H-001U                              | 1/2+1 PREMIUM    | 2              | 14 390        | 17 490        | 20 490        | 23 590        |
| Možné nástupy na pobyt              |                  |                | denně         | denně         | denně         | denně         |
| <b>Dítě do 9 let se 2 dospělými</b> |                  |                | <b>ZDARMA</b> | <b>ZDARMA</b> | <b>ZDARMA</b> | <b>ZDARMA</b> |

**Slevy:** dítě od 9 do 12 let se 2 dospělými - sleva 50 %. Dítě do 12 let s 1 dospělým - sleva 25 %. Osoba od 12 let na přistýlce - sleva 25 %.

**DOPRAVA:**

**Cena zahrnuje:** 7x ubytování, 7x služby ALL INCLUSIVE, pobytovou taxu, zákonné pojištění dle zákona č. 159/1999 Sb. **Možnost dokoupení:** cestovního pojištění včetně pojištění storna zájezdu, osoby do 18 let – 25 Kč/den, nad 18 let – 35 Kč/den.

Bungalovy a apartmány AMARIN \*\*\*\*

pokoje  
 vstup na pláž



**Dítě zdarma** bezbariérový apartmán typu 1/B4

**POLOHA:** známé středisko s bungalovy a apartmány, vzdálené cca 4 km severně od Rovinje. **VBÁVENÍ:** restaurace, taverna, aperitiv bar, směnárna, sejf, TV místnost, taneční terasa, market. **UBYTOVÁNÍ:** bungalovy (H-008A) - klimatizované 2-3 lůžkové pokoje se sprchou a WC, vybavené kuchyňským koutem (mikrovlánná trouba a kávovar), SAT TV, telefonem, přípojkou na internet (analogová), sejfem, fénem. Apartmány (H-0084) klimatizované apartmány - typ 1/2 STUDIO a 1/2+1 STUDIO - velikost cca 25 m<sup>2</sup> - místnost s manželským lůžkem (160x200 cm) s možností přistýlky, typ 1/B4 AP - velikost cca 33 m<sup>2</sup> a nově rekonstruované apartmány typ 1/2+2 AP new - velikost cca 40 m<sup>2</sup> - jedna 2lůžková ložnice, denní místnost se 2 lůžky (rozkládací gauč), nově rekonstruované dvoupodlažní apartmány typ 1/2+2+2 AP new - velikost cca 90 m<sup>2</sup> - v patře dvě 2lůžkové ložnice, sprcha a WC, v přízemí denní místnost se 2 lůžky (rozkládací gauč), WC, lodžie se zahradou, vždy vybavený kuchyň. kout (mikrovlánná trouba, kávovar), sprcha a WC, SAT TV, telefon, sejf, přípojka na internet (analogová), fén, terasa. **STRAVOVÁNÍ:** bungalovy - snídaně a večeře formou bufetu, apartmány - vlastní, s možností dokoupení snídaní nebo polopenze (mimo STUDIA). **PLÁŽ:** přírodní kamenitá, oblázková cca 150 m. **SPORT:** venkovní bazén s mořskou vodou, dětský bazén, aerobic, animace, tenisové kurty, stolní tenis, minigolf, hřiště pro míčové hry, dětské hřiště, vodní sporty. **POZNÁMKA:** apartmány typ 1/2 STUDIO a 1/2+1 STUDIO - prodej na vyžádání.

**Cena zahrnuje: bungalovy:** 7x ubytování, 7x polopenzi, pobytovou taxu, zákonné pojištění dle zákona č. 159/1999 Sb. **Apartmenty:** 7x ubytování, spotřebu vody a energie, používání kuchyňského vybavení, výměnu ložního prádla 1x týdně, závěrečný úklid, pobytovou taxu, zákonné pojištění dle zákona č. 159/1999 Sb. **Možnost dokoupení:** cestovního pojištění včetně pojištění storna zájezdu, osoby do 18 let – 25 Kč/den, nad 18 let – 35 Kč/den.



**KONEČNÁ CENA ZA OSOBU/TÝDEN (Kč) - POLOPENZE**

| KÓD    | POKOJ       | Při počtu osob | 31.5.-14.6. | 14.6.-21.6. | 21.6.-28.6. | 28.6.-5.7. | 5.7.-12.7.  | 12.7.-23.8. |
|--------|-------------|----------------|-------------|-------------|-------------|------------|-------------|-------------|
|        |             |                | -           | 6.9.-13.9.  | -           | 30.8.-6.9. | 23.8.-30.8. | -           |
| H-008A | 1/2 SWCB-St | 2              | 11 390      | 11 990      | 13 590      | 13 790     | 14 990      | 15 990      |
| H-008A | 1/3 SWCB-Su | 3              | 12 290      | 12 990      | 14 790      | 14 990     | 16 390      | 17 490      |

Možné nástupy na pobyt denně denně denně denně denně denně

**Dítě 2-12 let na 3.lůžku se 2 dospělými ZDARMA ZDARMA ZDARMA ZDARMA ZDARMA ZDARMA**

**Slevy:** dítě do 2 let bez lůžka s polopenzí se 2 dospělými - ZDARMA. **Sleva pro pokoj 1/3:** osoba od 12 let na 3. lůžku se 2 dospělými - sleva 50%. Dítě do 12 let na 3. lůžku s 1 dospělým a 1 dítětem - sleva 50%. **Sleva pro pokoj 1/2:** dítě do 12 let s 1 dospělým - sleva 50%. **Zvláštní slevy:** při zakoupení pobytu na 14 dnů Vám poskytneme slevu 10%. Tuto slevu nelze kombinovat se slevou za včasný nákup.

**DOPRAVA:** 2 599 Kč (z Brna 2 399 Kč) trasa B, C;

**KONEČNÁ CENA ZA OSOBU/TÝDEN (Kč) - BEZ STRAVY**

| KÓD    | APARTMÁN       | Při počtu osob | -           | 31.5.-14.6. | 14.6.-21.6. | 21.6.-5.7. | 5.7.-12.7.  | 12.7.-23.8. |
|--------|----------------|----------------|-------------|-------------|-------------|------------|-------------|-------------|
|        |                |                | 13.9.-20.9. | 6.9.-13.9.  | -           | 30.8.-6.9. | 23.8.-30.8. | -           |
| H-0084 | 1/2 STUDIO     | 2              | 5 890       | 7 390       | 7 790       | 9 190      | 10 390      | 11 290      |
| H-0084 | 1/2+1 STUDIO   | 3              | 4 390       | 5 590       | 5 790       | 6 890      | 7 690       | 8 390       |
| H-0084 | 1/B4 AP        | 4              | 4 190       | 5 290       | 5 490       | 6 590      | 7 390       | 7 990       |
| H-0084 | 1/2+2 AP-new   | 4              | 4 690       | 5 990       | 6 190       | 7 390      | 8 390       | 8 990       |
| H-0084 | 1/2+2+2 AP-new | 4              | 5 890       | 7 490       | 7 790       | 9 190      | 10 390      | 11 290      |

Možné nástupy na pobyt denně denně So, Ne So, Ne So, Ne So, Ne

**Osoba na přistýlce** 590 590 590 590 590 590

**Zvláštní slevy:** při zakoupení pobytu na 14 dnů Vám poskytneme slevu 10%. Tuto slevu nelze kombinovat se slevou za včasný nákup.

**DOPRAVA:** 2 599 Kč (z Brna 2 399 Kč) trasa B, C;

Hotel AURORA \*\*\*\*

 **pokoje**  
 vstup na pláž  
 vstup do moře



**Dítě zdarma** **2+2** **50m**      bezbariérový pokoj  
 typu 1/2 SWCB

**POLOHA:** moderní zrekonstruovaný hotel v zeleni, cca 2 km od centra města.  
**VYBAVENÍ:** klimatizovaná restaurace, aperitiv bar, konferenční centrum, WI-FI ZDARMA, plážová restaurace, dětský klub, směnárna, kongresový sál.  
**UBYTOVÁNÍ:** klimatizované 2lůžkové pokoje se sprchou a WC, balkonem, SAT TV, telefonem, minibarem, fénem, sejfem, WI-FI ZDARMA. Pokoje PREMIUM jsou prostornější, s možností přistýlky, vhodné pro dítě do 12 let, s přímým pohledem na moře. Pokoj 1/2+2 SUITE - 2lůžková ložnice a denní místnost se 2 rozkládacími gauči vhodnými pro dvě děti do 12 let.  
**STRAVOVÁNÍ:** snídaně a večeře formou bufetu, s možností dokoupení obědů (formou bufetu). Strava pro alergiky - na vyžádání. **PLÁŽ:** přírodní, oblázková, cca 50 m. V blízkosti se nachází FKK pláž **SPORT:** vnitřní bazén s vyhřívanou mořskou vodou a whirlpool, venkovní bazén s mořskou vodou, tenisové kurty, minigolf, stolní tenis, billiard, bowling, plážový volejbal, půjčovna jízdních kol, animace, wellness - sauna (turecká, finská, biosauna), masáže, fitness, relax zóna, beauty centrum, vodní sporty.

**KONEČNÁ CENA ZA OSOBU/TÝDEN (Kč)**

| KÓD                    | POKOJ            | Při počtu osob | -           | 24.5.-14.6. | 14.6.-28.6. | 28.6.-5.7. | 5.7.-19.7. | 19.7.-23.8. |
|------------------------|------------------|----------------|-------------|-------------|-------------|------------|------------|-------------|
|                        |                  |                | 13.9.-20.9. | 6.9.-13.9.  | -           | -          | 23.8.-6.9. | -           |
| H-038A                 | 1/2 SWCB         | 2              | 10 390      | 11 890      | 13 390      | 13 690     | 15 890     | 17 990      |
| H-038A                 | 1/2 SWCBM        | 2              | 10 990      | 12 790      | 13 990      | 14 290     | 16 590     | 18 790      |
| H-038A                 | 1/2+1 SWCBM      | 2              | 11 790      | 13 690      | 14 690      | 14 890     | 17 490     | 19 590      |
| H-038A                 | 1/2+1 B-PREMIUM  | 2              | 12 790      | 14 690      | 16 390      | 16 490     | 18 990     | 21 990      |
| H-038A                 | 1/2+1 BM-PREMIUM | 2              | 13 790      | 15 590      | 17 690      | 17 990     | 20 790     | 23 590      |
| H-038A                 | 1/2+2 SUITE      | 2              | 14 990      | 16 990      | 18 490      | 20 990     | 24 590     | 26 490      |
| Možné nástupy na pobyt |                  |                | denně       | denně       | denně       | denně      | denně      | denně       |

**Dítě do 7 let se 2 dosp. v 1/2+1 BM ZDARMA ZDARMA ZDARMA ZDARMA ZDARMA ZDARMA**

**Dítě do 12 let se 2 dosp. PREMIUM, SUITE ZDARMA ZDARMA ZDARMA ZDARMA ZDARMA ZDARMA**

**Sleva pro pokoj 1/2+2 SUITE:** osoba od 12 let na přistýlce - sleva 40 %. **Sleva pro pokoj PREMIUM:** osoba od 12 let na přistýlce - sleva 20 %. **Zvláštní slevy:** při zakoupení pobytu v termínu 19.7 - 26.7. Vám poskytneme mimořádnou slevu 15 %. V termínech 28.6.-12.7., a 13.9.-20.9. cena pobytu zahrnuje mimořádnou slevu 7=6 - tuto slevu nelze kombinovat se slevou za včasný nákup.

**DOPRAVA:** ✈ 13 900 Kč; 🚌 3 399 Kč (z Brna 3 199 Kč), trasa B, C; 🚗

**Cena zahrnuje:** 7x ubytování, 7x polopenzi, pobytovou taxu, zákonné pojištění dle zákona č. 159/1999 Sb. **Možnost dokoupení:** cestovního pojištění včetně pojištění storna zájezdu, osoby do 18 let – 25 Kč/den, nad 18 let – 35 Kč/den, obědů v termínu: do 28.6. a od 6.9. - 2390 Kč/os./týden.

## Hotel a apartmány BLUESUN ALAN \*\*\*

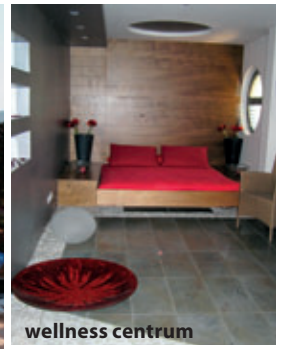

**Dítě zdarma** 50m **ALL** bezbariérový pokoj typu 1/2+2 SWCB

**POLOHA:** hotel se nachází cca 2 km od vstupu do Národního parku Paklenica a 45 km severně od Zadaru. **VYBAVENÍ:** restaurace, aperitiv bar, TV místnost, Wi-Fi na recepci ZDARMA, směnárna, sejf, terasa, kadeřnictví, pizzerie, market. **UBYTOVÁNÍ:** hotel (H-028A,P) - klimatizované 2lůžkové pokoje se sprchou a WC, SAT TV, telefonem, minibarem, fénem, sejfem. Pokoje 1/2+2 SWCB a 1/2+3 SWCB - jedna 2lůžková ložnice a pokoj se 2-3 lůžky. Apartmány (H-0281) - klimatizované apartmány, typ 1/A2+2 AP - velikost cca 40 m<sup>2</sup> - 2lůžková ložnice, denní místnost se 2 lůžky, typ 1/A4 AP - velikost cca 55 m<sup>2</sup> - dvě 2lůžkové ložnice, typ 1/A4+1 AP - velikost 55 m<sup>2</sup> - dvě 2lůžkové ložnice, denní místnost s 1 lůžkem, typ 1/A6 AP - velikost cca 60 m<sup>2</sup> - dvě 2lůžkové ložnice, denní místnost, vybavený kuchyňský kout, sprcha a WC, SAT TV, telefon, balkon nebo terasa. **STRAVOVÁNÍ:** hotel ALL INCLUSIVE (H-028A) - plná penze formou bufetu, odpolední občerstvení (káva, čaj, dezert), půlnoční občerstvení, konzumace nealkoholických a místních alkoholických nápojů denně od 10:00 do 23:00. **V termínu do 7.6. a od 30.8. je stravování formou polopenze (H-028P).** Apartmány (H-0281) - vlastní, s možností dokoupení ALL INCLUSIVE nebo polopenze v hotelu Alan - na ceny polopenze a ALL INCLUSIVE se informujte na [www.ckvt.cz](http://www.ckvt.cz). **PLÁŽ:** oblázková, betonová pláta, cca 50m. **SPORT:** venkovní bazén se sladkou vodou, dětský bazén, tenisové kurty, plážový volejbal, petanque, badminton, aerobic, minigolf, hřiště pro míčové hry, vodní sporty, wellness centrum - vnitřní bazén se sladkou vodou, fitness, sauna (finská, bio, parní), masáže, whirlpool (nabídka wellness centra je placená). Wellness centrum je zpřístupněno osobám starším 16 let. **POZNÁMKA:** program ALL INCLUSIVE dále zahrnuje: zapůjčení lehátek a slunečníků u bazénu (pouze v omezeném množství), 6x týdně animace pro děti od 4 do 12 let, 4x týdně taneční večery s hudbou, možnost využití po dohodě s recepcí: fitness, tenisové kurty, plážový volejbal, petanque, badminton, aerobic, stolní tenis, minigolf, 3hodinová trekingová túra po Velebitu s průvodcem - min. 10 osob, 1x týdně dalmátská večeře. Některé pokoje 1/2 SWCB jsou vhodné pro vozičkáře - prodej na vyžádání.

### KONEČNÁ CENA ZA OSOBU/TÝDEN (Kč) - POLOPENZE/ALL INCLUSIVE

| KÓD                    | POKOJ      | Při počtu osob | 3.5.-31.5. | 31.5.-7.6.  | 7.6.-28.6. | 28.6.-5.7.  | 5.7.-2.8.   | 2.8.-16.8. |
|------------------------|------------|----------------|------------|-------------|------------|-------------|-------------|------------|
|                        |            |                | -          | 30.8.-13.9. | -          | 23.8.-30.8. | 16.8.-23.8. | -          |
| H-028A,P               | 1/2 SWCB   | 2              | 7 590      | 10 490      | 12 890     | 14 990      | 17 990      | 18 690     |
| H-028A,P               | 1/2 SWCBM  | 2              | 8 390      | 10 990      | 13 290     | 15 390      | 17 990      | 18 890     |
| H-028A,P               | 1/2+1 SWCB | 2              | 10 290     | 12 990      | 16 290     | 18 690      | 22 690      | 23 990     |
| H-028A,P               | 1/2+2 SWCB | 2              | 11 590     | 14 590      | 18 590     | 21 990      | 26 290      | 28 390     |
| H-028A,P               | 1/2+3 SWCB | 2              | 13 390     | 16 390      | 20 590     | 23 990      | 28 590      | 29 990     |
| Možné nástupy na pobyt |            |                | denně      | denně       | denně      | denně       | denně       | So         |

**1. 2. 3. dítě do 14 let se 2 dosp. ZDARMA ZDARMA ZDARMA ZDARMA ZDARMA ZDARMA**

**Slevy:** dítě do 2 let bez nároku na lůžko a stravu - ZDARMA. Dítě do 12 let s 1 dospělým v pokoji typu 1/2 - sleva 40 %. Osoba od 14 let na přistýlce - sleva 20 %.

**DOPRAVA:**

### KONEČNÁ CENA ZA OSOBU/TÝDEN (Kč) - BEZ STRAVY

| KÓD                             | APARTMÁN  | Při počtu osob | 24.5.-31.5. | 31.5.-7.6.  | 7.6.-28.6.  | 28.6.-5.7.  | 5.7.-2.8.   | 2.8.-16.8.  |
|---------------------------------|-----------|----------------|-------------|-------------|-------------|-------------|-------------|-------------|
|                                 |           |                | -           | 30.8.-13.9. | -           | 23.8.-30.8. | 16.8.-23.8. | -           |
| H-0281                          | 1/A2+2 AP | 2              | 7 390       | 8 490       | 8 690       | 9 990       | 12 490      | 14 690      |
| H-0281                          | 1/A4 AP   | 4              | 4 190       | 4 790       | 4 890       | 5 590       | 6 990       | 8 290       |
| H-0281                          | 1/A4+1 AP | 5              | 3 690       | 4 190       | 4 390       | 4 990       | 6 290       | 7 190       |
| H-0281                          | 1/A6 AP   | 6              | 3 390       | 3 890       | 3 990       | 4 590       | 5 990       | 6 790       |
| Možné nástupy na pobyt          |           |                | denně       | denně       | denně       | denně       | So          | So          |
| <b>3. a 4. osoba v 1/2+2 AP</b> |           |                | <b>2590</b> | <b>2590</b> | <b>2590</b> | <b>2890</b> | <b>3390</b> | <b>3590</b> |

**Slevy:** dítě do 3 let bez nároku na lůžko - ZDARMA.

**DOPRAVA:**

**Hotel - cena zahrnuje:** 7x ubytování, 7x polopenzi/7x služby ALL INCLUSIVE, pobytovou taxu, zákonné pojištění dle zákona č. 159/1999 Sb. **Apartmány - cena zahrnuje:** 7x ubytování, spotřebu vody a energie, používání kuchyňského vybavení, výměnu ložního prádla 1x týdně, závěrečný úklid, pobytovou taxu, zákonné pojištění dle zákona č. 159/1999 Sb. **Možnost dokoupení:** cestovního pojištění včetně pojištění storna zájezdu, osoby do 18 let - 25 Kč/den, nad 18 let - 35 Kč/den. Na cenu polopenze nebo ALL INCLUSIVE pro osoby ubytované v apartmánech se informujte v CKVT.

## Apartmány ZATON HOLIDAY RESORT \*\*\* /\*\*\*\*

 pokoje  
 vstup na pláž

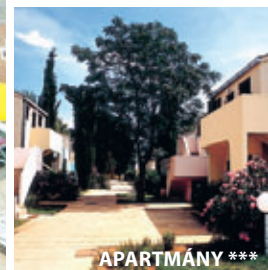

     bezbariérový apartmán typu 1/B4-N

**POLOHA:** jednopatrové řadové domky postavené v typickém dalmatském stylu, v piniovém háji, cca 15 km od Zadaru. **VYBAVENÍ:** restaurace, plážová restaurace, aperitiv bar, pizzerie, kadeřnictví, směnárna, sejf, TV místnost, prodejna suvenýrů, internetový koutek, taneční terasa, market, bary na pláži, zábavní centrum s živou hudbou, ambulance. **UBYTOVÁNÍ:** apartmány \*\*\*\* (H-0292) - moderně zařízené klimatizované apartmány typ 1/C2+1 STUDIO-N - velikost cca 25 m<sup>2</sup> - jedna místnost se 2 lůžky, s možností přistýlky, typ 1/B4 AP-N - velikost cca 36 m<sup>2</sup> - 2lůžková ložnice, denní místnost se 2 lůžky (rozkládací gauč vhodný pro 2 osoby), typ 1/A5 AP-N - velikost cca 48 m<sup>2</sup> - dvě 2lůžkové ložnice, denní místnost s 1 lůžkem (rozkládací gauč), typ 1/A5+1 AP-N - velikost cca 58 m<sup>2</sup> - dvě 2lůžkové ložnice, denní místnost s 1-2 lůžky (rozkládací gauč vhodný pro 2 osoby), vždy vybavený kuchyň. kout, sprcha a WC, SAT TV, telefon, kávovar, mikrovlnná trouba, fén, sejf, přípojka na internet, balkon nebo terasa. Apartmán typu 1/A5+1 AP- N má 2x SAT TV. Apartmány \*\*\* (H-0291) - typ 1/C2 STUDIO a typ 1/C3 STUDIO - studia - velikost cca 20 m<sup>2</sup> - jedna místnost se 2-3 lůžky, typ 1/B4 AP - velikost cca 29 m<sup>2</sup> - 2lůžková ložnice, denní místnost se 2 lůžky (rozkládací gauč vhodný pro 2 osoby), typ 1/A5 AP - velikost cca 35 m<sup>2</sup> - dvě 2lůžkové ložnice, denní místnost s 1 lůžkem (rozkládací gauč), vždy vybavený kuchyň. kout, sprcha a WC, SAT TV, kávovar, telefon, fén, sejf, balkon nebo terasa. **STRAVOVÁNÍ:** vlastní, s možností dokoupení polopenze (snídaně a večere formou bufetu). **PLÁŽ:** 1,5 km dlouhá, oblázkovo-písčítá, cca 50-300 m. **SPORT:** vyhřívaný venkovní bazén se sladkou vodou, vyhřívaný dětský bazén, fitness, aerobic, 12 tenisových kurtů, stolní tenis, minigolf, billiard, hřiště pro míčové hry, plážový volejbal, animace, masáže, potápění, tobogán, jumping centrum, vodní sporty, jízdárna, marina pro lodě. Lehátka a slunečníky u bazénu za poplatek. **POZNÁMKA:** cca 500 m od střediska se nachází velmi populární diskotéka Saturnus. Závěrečný úklid hosté provádějí sami, možnost dokoupení na místě za poplatek 35 EUR/apartmán.

### KONEČNÁ CENA ZA OSOBU/TÝDEN (Kč)

| KÓD                    | APARTMÁN        | Při počtu osob | 10.5.-31.5. | 31.5.-7.6. | 7.6.-21.6. | 21.6.-5.7.  | 5.7.-12.7.  | 12.7.-16.8. |
|------------------------|-----------------|----------------|-------------|------------|------------|-------------|-------------|-------------|
|                        |                 |                | 13.9.-27.9. | 6.9.-13.9. | 30.8.-6.9. | 23.8.-30.8. | 16.8.-23.8. | -           |
| H-0291                 | 1/C2 STUDIO     | 2              | 3 590       | 4 390      | 5 990      | 7 790       | 9 290       | 10 690      |
| H-0291                 | 1/C3 STUDIO     | 3              | 2 890       | 3 690      | 5 190      | 6 990       | 7 990       | 8 790       |
| H-0291                 | 1/B4 AP         | 4              | 2 490       | 2 990      | 4 290      | 5 790       | 6 390       | 6 990       |
| H-0291                 | 1/A5 AP         | 5              | 2 590       | 3 190      | 4 590      | 5 790       | 6 690       | 7 390       |
| H-0292                 | 1/C2+1 STUDIO-N | 2              | 4 190       | 5 490      | 7 290      | 9 490       | 11 390      | 12 990      |
| H-0292                 | 1/B4 AP-N       | 4              | 3 290       | 4 190      | 5 790      | 7 990       | 8 890       | 9 990       |
| H-0292                 | 1/A5 AP-N       | 5              | 2 990       | 3 790      | 5 690      | 7 290       | 8 390       | 9 290       |
| H-0292                 | 1/A5+1 AP-N     | 6              | 2 790       | 3 490      | 5 290      | 6 890       | 7 790       | 8 690       |
| Možné nástupy na pobyt |                 |                | denně       | denně      | denně      | denně       | denně       | denně       |

**Osoba na přistýlce v 1/C2+1 STUDIO-N** 590 590 590 2 990 2 990 2 990

**Slevy:** dítě do 3 let bez nároku na lůžko - ZDARMA. **Zvláštní slevy:** v termínu 7.6.-14.6., 21.6.-28.6. a 30.8.-6.9. Vám poskytneme mimořádnou slevu 15 %.

**DOPRAVA:** 

**Cena zahrnuje:** 7x ubytování, spotřebu vody a energie, používání kuchyňského vybavení, výměnu ložního prádla 1x týdně, pobytovou taxu, zákonné pojištění dle zákona č. 159/1999 Sb. **Možnost dokoupení:** cestovního pojištění včetně pojištění storna zájezdu, osoby do 18 let – 25 Kč/den, nad 18 let – 35 Kč/den, polopenze – dítě do 3 let - ZDARMA, od 3 do 12 let v období: do 21.6. a od 30.8. - ZDARMA, 21.6.-30.8. - 2290 Kč/os./týden, osoba od 12 let v období: do 21.6. a od 30.8. - 3690 Kč/os./týden, 21.6.-30.8. - 4190 Kč/os./týden.



## Hotel BLOKOVKA

 pokoje

 vstup na pláž  
vstup do moře



**Dítě zdarma** **2+2** **30m**      bezbariérový pokoj  
typu 1/2 SWCBM-N

**POLOHA:** oblíbený lázeňský hotel, na okraji Makarske, cca 800 m od staré části města. **VYBAVENÍ:** restaurace, kavárna s terasou, plážová restaurace, směnárna, sejf, TV místnost, společenská místnost. Společenské prostory jsou klimatizované, WI-FI na recepci zdarma. **UBYTOVÁNÍ:** 1-2lůžkové pokoje se sprchou a WC, balkonem, SAT TV, telefonem. Pokoje označené N jsou klimatizované. **STRAVOVÁNÍ:** snídaně a večere formou bufetu, s možností dokoupení obědů (výběr z menu). **PLÁŽ:** oblázková, cca 30 m. **SPORT:** 2 vnitřní bazény s vyhřívanou mořskou vodou, fitness, masáže, sauna, aerobic, v blízkosti - tenisové kurty, dětské hřiště, vodní sporty. **POZNÁMKA:** hotel je zčásti využíván jako zdravotnické a rehabilitační zařízení, je vhodný pro lázeňské a sportovní pobyty. Pokoje 1/2 SWCBM-N (bez možností přistýlky) jsou vhodné pro vozíčkáře a jsou v omezeném počtu, pouze na vyžádání. Hotelové parkoviště je ZDARMA (vrátná kauce na elektronickou kartu cca 20 EUR). Hosté Vítkovice Tours mají 10 % slevu na léčebné procedury.

### Tip na výlet – Imotski

městečko v Dalmatském Záhoří, 67 km od Makarské, 65 km z Omiše, na okraji Imotského polje, jeden z nejoblíbenějších výletních cílů z Makarské riviéry i z oblasti Omiše. Navštěvuje se pro krasovo-seismická jezera - Modré jezero (Modro jezero) a Červené jezero (Crveno jezero), která jsou geomorfologickou a hydrografickou zvláštností. Červené jezero patří k nejpodivuhodnějším krasovým jevům. Původně to bylo podzemní jezero, které se zřícením stropů podzemních síní a chodeb stalo povrchovým. Jeho stěny se tyčí téměř kolmo 200 metrů nad hladinu. Červenou barvu způsobuje oxid železa. Obrovitý závrť je celkem 480 metrů hluboký, průměr má 200 metrů. Hloubka vody je v průměru 300 metrů. K jezerní hladině nelze sestoupit. Modré jezero je stejného původu, rovněž leží v obrovském závrťu, v jakémsi 200 metrů hlubokém trchtyři. Má oválný tvar, je 800 metrů dlouhé a 500 metrů široké. Hloubka vody kolísá od 20 do 90 metrů, podle síly podzemního přítoku. Jezero dokonce občas vysychá. K jezerní hladině lze serpentinovou cestou sestoupit.

### KONEČNÁ CENA ZA OSOBU/TÝDEN (Kč)

| KÓD                    | POKOJ         | Při počtu osob | 19.4.-24.5.  | 24.5.-7.6. | 7.6.-14.6.  | 14.6.-28.6. | 28.6.-5.7.  | 5.7.-23.8. |
|------------------------|---------------|----------------|--------------|------------|-------------|-------------|-------------|------------|
|                        |               |                | 27.9.-11.10. | -          | 13.9.-27.9. | 30.8.-13.9. | 23.8.-30.8. | -          |
| H-058K                 | 1/2 SWCB      | 2              | 5 190        | 5 990      | 6 390       | 8 990       | 9 290       | 9 990      |
| H-058K                 | 1/2 SWCB-N    | 2              | 5 290        | 6 790      | 6 990       | 10 590      | 10 790      | 11 390     |
| H-058K                 | 1/2 SWCBM-N   | 2              | 5 490        | 6 990      | 7 190       | 10 590      | 11 290      | 11 690     |
| H-058K                 | 1/2+1 SWCBM   | 2              | 5 490        | 6 590      | 6 790       | 9 290       | 9 790       | 10 490     |
| H-058K                 | 1/2+1 SWCBM-N | 2              | 5 690        | 7 390      | 7 590       | 10 890      | 10 990      | 11 690     |
| H-058K                 | 1/1 SWCB      | 1              | 6 390        | 7 890      | 7 990       | 11 590      | 11 790      | 12 990     |
| H-058K                 | 1/1 SWCBM     | 1              | 6 890        | 8 490      | 8 690       | 11 990      | 12 290      | 13 790     |
| H-058K                 | 1/1 SWCBM-N   | 1              | 7 190        | 9 390      | 9 490       | 13 890      | 13 990      | 15 990     |
| Možné nástupy na pobyt |               |                | denně        | denně      | denně       | St, So      | St, So      | St, So     |

**Dítě do 7 let bez lůžka s polopenzí se 2 dosp.** ZDARMA ZDARMA ZDARMA ZDARMA ZDARMA ZDARMA

**Dítě do 7 let na přistýlce se 2 dospělými** ZDARMA ZDARMA ZDARMA ZDARMA ZDARMA ZDARMA

**Slevy:** dítě do 2 let bez nároku na lůžko a stravu - ZDARMA. Dítě od 7 do 14 let na přistýlce - sleva 50 %. Dítě do 7 let s 1 dospělým - sleva 30 %. Dítě od 7 do 14 let s 1 dospělým - sleva 20 %. Osoba od 14 let na přistýlce - sleva 20 %.

**DOPRAVA:** ✕ odlety středa 8 990 Kč; 🚗 2 699 Kč (z Brna 2 499 Kč) trasa A,B,C,D; 🚗

Nové pobyty s 🚗 dopravou nejen na 7 ale i na 10/11 nocí So-St/So

**Cena zahrnuje:** 7x ubytování, 7x polopenzí, pobytovou taxu, zákonné pojištění dle zákona č. 159/1999 Sb. **Možnost dokoupení:** cestovního pojištění včetně pojištění storna zájezdu, osoby do 18 let – 25 Kč/den, nad 18 let – 35 Kč/den, obědů - 1790 Kč/os./týden.

Vážený pan  
Libor Šugárek,  
výkonný ředitel VÍTKOVICE TOURS, s.r.o.  
Mírové náměstí  
Ostrava – Vítkovice

Praha 17. 03. 2014

Věc: **Poděkování za spolupráci**

*Dobrý den, pane řediteli,*

nepotrvá dlouho a „na dálku“ oslavíme blížící se 10. výročí nastartování spolupráce naší organizace tělesně postižených s vaší cestovní kancelář.

Ke stěžejním projektům naší organizace patří i pořádání cest za zdravím. Po době hledání vhodné lokality pro lidi na vozících v různých evropských destinacích jsme navázali spolupráci s vámi a pravidelně každý rok ( od roku 2007 dokonce 2x ročně) s vaší cestovní kancelář jezdíme za léčivou mořskou vodou do chorvatské Makarské.

Aby člověk na vozíku, v mobilitě značně omezen, mohl s klidným vědomím vycestovat, musí se mu nutně v jednom průsečíku protnout tři aspekty: bezbariérové ubytování, bezbariérový vstup do moře a bezbariérová doprava. Chybí-li jeden z těchto aspektů, nelze o ozdravném pobytu uvažovat.

Protože v České republice ani po revoluci nevznikla cestovní kancelář umožňující imobilním lidem pobytové zájezdy v bezbariérových hotelech a disponující byť jediným autokarem s plošinou pro cestující na vozících, byla jsem nadšená, když jsem v roce 2004 objevila jednu jedinou cestovku splňující naše alespoň dva požadované aspekty – tu vaši. Sešli jsme se s vámi v bodech BB ubytování a BB přístupu do moře. BB dopravu si řešíme, byť za krvavé peníze, sami. My ceně za dopravu říkáme „daň z postižení“...

O to více si vážíme slev a bonusů, jimiž nám vaše cestovní kancelář každoročně tyto náklady snižuje. Já osobně si velice vážím výborné spolupráce, profesionality a empatie při všech jednáních s paní vedoucí Jaroslavou Mrkvicovou. Kdykoliv se vyskytne nějaký problém z naší strany, vždy najde řešení a ještě jsem se u ní nesetkala s nejmenším náznakem netrpělivosti či nelibosti. Vždy milá, vstřícná, prostě profesionál.

Moje poděkování patří i další dobré víle z vašich řad – paní ing. Michaele Semiginovské, „naší“ delegátce. Např. jen díky ní se nám daří naprostou většinu dnů trávit ve vodě, protože jediné ona zvládne zařídít případnou opravu letitého zvedáku a doslova dotáhnout dalmatské opraváře až na pláž☺ I ona je vždy profesionální, lidsky přístupná se smyslem pro humor a naše případné potřeby řeší promptně.

Oběma dámám patří naše upřímné díky.

Závěr patří, vážený pane řediteli, Vám osobně. Staré pořekadlo říká: jaký pán, takový krám. Dnešní češtinou řečeno – je Vaší zásluhou, že CK Vítkovice Tours šlape „výkonně“ a ke spokojenosti nejen zdravé klientely, ale i nás, lidí s pohybovým hendikepem. Děkujeme Vám!

S pozdravem a přáním všeho dobrého

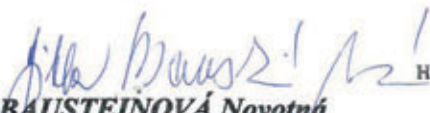
  
**Jitka BAUSTEINOVÁ Novotná**  
předsedkyně organizační jednotky Svazu TP v ČR  
MO FLORA  
Hornomlýnská 1255/A  
148 00 Praha 4

Svaz tělesně postižených  
v České republice, o.s.  
místní organizace FLORA  
Hornomlýnská 1255/A, 148 00 PRAHA 4  
IČO 750 51 567